

Institución Futuro es una asociación declarada de interés social por el Gobierno de Navarra. Sus socios proceden en su mayoría del mundo de la empresa, aunque el think tank está abierto a la participación de cualquier miembro de la sociedad civil. Existen cuatro tipos de socios:

**Socios corporativos:**

Representantes de grandes empresas y organizaciones. Su ingreso está sujeto a la aprobación unánime del Consejo de Gobierno de Institución Futuro. Pueden formar parte de dicho Consejo de Gobierno

**Socios de número:**

Representantes de medianas empresas y organizaciones. Su ingreso está sujeto a la aprobación unánime del Consejo de Gobierno de Institución Futuro. Pueden formar parte de dicho Consejo de Gobierno.

**Socios colaboradores:**

Representantes de pequeñas empresas y organizaciones. Su ingreso está sujeto a la aprobación unánime de la Comisión Ejecutiva, que posteriormente informa al Consejo de Gobierno.

**Socios profesionales:**

Profesionales liberales. Su ingreso está sujeto a la aprobación unánime de la Comisión Ejecutiva, que posteriormente informa al Consejo de Gobierno.

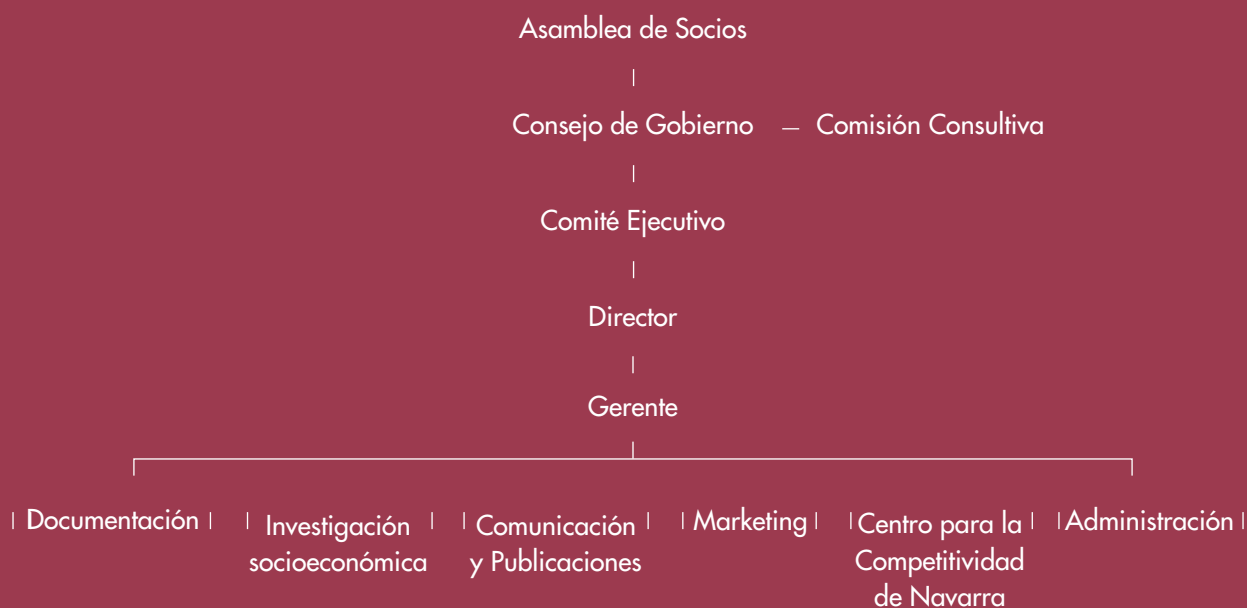

**Comisión Consultiva**

Belloso Blázquez, Miguel Ángel	Actualidad Económica, Unidad Editorial
Boceta Álvarez, Vicente	Tribunal de Defensa de la Competencia de la C. de Madrid
Canalejo Larrainzar, Miguel	RedTel (Ono, Orange, Telefónica y Vodafone)
Catalán Díaz, Antonio	AC hoteles
Echenique Landiribar, Javier	Telefónica Móviles
Gayarre Bermejo, Santiago	Fundación Mapfre
Iraburu Elizondo, Miguel	Azkoyen
Lasaga Munárriz, Florencio	
Melgar y Oliver, Manuel	Cementos Portland Valderrivas
Osácar Garaicoechea, Concha	Azora Europa
Pérez Nieves Heredero, José Antonio	Iberfomento
Pi Gálvez Cañero, Emilio	TNS (Taylor Nelson Sofres)
Pomés Ruiz, Julio	Institución Futuro
Ruiz Rubio, Víctor	Icer Brakes S.A.-Eurofinsa
Sagardoy Bengoechea, Juan Antonio	Sagardoy Abogados
Sarría Terrón, José Antonio	Newark San Andrés
Troyas Bermejo, Javier	Grupo Intro Capital Inversión

**Comité ejecutivo**

Díaz Álvarez-Maldonado, Lola	Institución Futuro
Franquet, Juan Carlos	Thomson Reuters Aranzadi
Huarte Giménez, Juan Félix	Uriel Inversiones
Ibilcieta Ibilcieta, Javier	Laboratorios Cinfa
Pomés, Julio	Institución Futuro
Sarría, José Antonio	Newark San Andrés
Taberna, José León	Panaderías Navarras - BERLYS
Troyas, Javier	Grupo Intro Capital Inversión

**Consejo de Gobierno**

Crespo Irizar, Federico	Dynamobel
Díaz Álvarez-Maldonado, Lola	Institución Futuro
Flores González, Conchita	Construcciones Flores
Franquet, Juan Carlos	Thomson Reuters Aranzadi
Huarte Giménez, Juan Félix	Uriel Inversiones
Ibilcieta Ibilcieta, Javier	Laboratorios Cinfa
Jordán Lanasa, Luis	Obras Especiales Navarra (OBENASA)
Labarquilla Basebe, Diego	Savera Elevator System Solutions
Latasa Vasallo, Miguel Ángel	Computadores Navarra (CONASA)
Moreno López, Fernando	Eca-Andueza Excavaciones y Construcciones
Munárriz Rodríguez, Begoña	Comansa
Pomés Ruiz, Julio	Institución Futuro
Sarría Terrón, José Antonio	Newark San Andrés
Sucunza Nicasio, Juan Miguel	Icer Brakes
Taberna Ruiz, José León	Panaderías Navarras - BERLYS
Troyas Bermejo, Javier	Grupo Intro Capital Inversión

**Asesores del consejo**

Boceta Álvarez, Vicente	Tribunal de Defensa de la Competencia de la C. de Madrid
Huerta Arribas, Emilio	Catedrático de Organización de Empresas en la Universidad Pública de Navarra y director del CCN
Martínez Echeverría, Miguel Alfonso	Catedrático de Teoría Económica en la Universidad de Navarra

**Socio corporativo**

Aracama, José María	Sociedad de Desarrollo de Navarra (SODENA)
---------------------	--



**Socios de número**

Crespo Irizar, Federico	Dynamobel
Flores González, Conchita	Construcciones Flores
Franquet, Juan Carlos	Thomson Reuteurs Aranzadi
Huarte Giménez, Juan Félix	Uriel Inversiones
Ibilcieta Ibilcieta, Javier	Laboratorios Cinfa
Jordán Lanaspá, Luis	Obras Especiales Navarra (OBENASA)
Labarquilla Basebe, Diego	Savera Elevator System Solutions
Latasa Vasallo, Miguel Ángel	Computadores Navarra (CONASA)
Melgar y Oliver, Manuel	Cementos Portland Valderrivas
Moreno López, Fernando	Ecay-Andueza Excavaciones y Construcciones
Munárriz Rodríguez, Begoña	Comansa
Pi Gálvez Cañero, Emilio	TNS (Taylor Nelson Sofres)
Sarría Terrón, José Antonio	Newark San Andrés
Senosiáin Murillo, José Joaquín	Grupo Cetya
Sucunza Nicasio, Juan Miguel	Icer Brakes
Taberna Ruiz, José León	Panaderías Navarras - BERLYS
Troyas Bermejo, Javier	Grupo Intro Capital Inversión

**Socios colaboradores**

Andía Vidaurre, Javier	Construcciones Andía
Antoñana Gastesi, Javier	Irumold
Arrondo Arbea, Jesús	Ibermática Gestión
Ceberio, Patxi	Frenos Iruña
Duque Alonso, Javier	Delta Consultores
Elizaga Laguardia, Jesús María	Mecanizados Irmel
Eseverri Berasategui, Miguel Ángel	El Sario Grupo Empresarial
Gómez Sánchez, José Miguel	Notario
Guelbenzu Morte, Ricardo	Bodegas Guelbenzu
Guibert Azpíroz, José Ignacio	Gazpi (Mercedes Benz)
Iturralde Goñi, Michel	Iturralde y Sagüés Ingenieros
Khale Olaso, Ernesto	Autobuses La Estellesa
Labiano, José Ignacio	Compañía de Aguas BelNature
Lacunza Arraiza, José María	Eufasa Inmuebles
Lasaga Munárriz, Florencio	
Llatser, Ricardo	Timac Agro España, S.L.
Lorca Miró, Fermín	Lorca Medicina Ortopedia
Lorenzo Vázquez, José Jesús	Peletería Groenlandia
Martínez de Oroquieta, Luis	Construcciones Gregorio Martínez (COGREMASA)
Osaba Roncal, José Luis	Proginsa
Pangua Cerrillo, Santiago	Tesicnor
Pérez Nieves Heredero, José Antonio	Iberfomento
Pierron-Darbonne, Alexandre	Plantas de Navarra, S.A. (Planasa)
Pons Canet, Enrique	Notario
Portillo Ozcoidi, Fernando	Sana Inversiones
Soria Martínez, Fernando	Prodinver
Viscarret, Fernando	Vicarli Logística y Transporte
Zubialde Legarreta, Jorge	Dana Automoción

**Socios profesionales**

Centelles Echeverría, Enrique	Valdelobos Servicios Financieros
Díez de Ulzurrun, Alberto	Restaurante Palacio de Gorráiz
Recari, José Luis	Gestión Empresarial Hosmare

